www.universalenergy.com

寰泰能源股份有限公司
Universal Energy Co., Ltd.

Tel:0086(21)6359-7777
Email:info@universalenergy.com

中国上海市外滩SOHO C栋5楼
5F,Building C,Bund SOHO,No.88 Second East Zhongshan Road Huangpu District,Shanghai 200002

UNIVERSAL ENERGY 寰泰能源

绿色能源 | 驱动全球

2024年8月

使命 让全球的电力能源更加清洁、安全、可靠

愿景 成为有核心竞争力的绿色能源供应商

经营理念 全球布局 稳健经营 合作共赢 利益共享

价值观 诚信守法 开拓创新 协同务实 责任担当

目 录

01 董事长致辞
03 今日寰泰能源
05 寰泰地图
07 企业资质与认证
09 新能源电站
18 分布式电站
25 EPC总承包
34 储能电站
37 领导关怀
40 友好往来
43 里程碑
45 社会责任

董事长社会任职

- 上海市政协委员
- 全国工商联执行委员会委员
- 上海市工商联（总商会）副会长
- 长三角企业家联盟理事会理事
- 中国产业海外发展协会副会长
- 中国光彩事业促进会理事
- 上海国际商会、上海世界贸易中心协会副会长
- 上海青年企业家协会副会长
- 中国民营经济国际合作商会常务会长
- 上海市青年五十人创新创业研究院理事会理事

董事长个人荣誉

- 上海市优秀中国特色社会主义事业建设者
- 上海市青年五四奖章
- 上海创新创业十大优秀案例
- “千帆行动”上海市青年企业家培养计划“领军型”青年企业家
- 上海“走出去”专家库首批专家
- 长三角G60科创走廊青年创业英才

董事长致辞

寰泰能源成立于国家“一带一路”和全球减排倡议的背景下，致力于让全球的电力能源更加清洁、安全、可靠。

九年来，我们推动新能源业务持续增长，积极参与绿色低碳发展的全球行动；我们践行“共商共建共享”，深化绿色能源合作，助力经济高质量发展；我们通过务实行动努力给驻在国人民带来实实在在的普惠成果，促进民心相通。

未来，我们将加大清洁能源投资力度，推动更多“小而美”的工笔画项目开花结果，努力做好“一带一路”合作的促进者、文化的传播者、友谊的增进者。我们将协同全球合作伙伴，致力于让绿色低碳成果惠及更多国家、地区、用户，持续为地球和人类的可持续发展贡献力量。

南 逸

寰泰能源董事长

今日寰泰能源

立足上海，面向世界，寰泰能源聚焦风电、光伏、储能、输配电等新能源领域，
致力于让全球的电力能源更加清洁、安全、可靠。

全球并网、已建及待建项目 2.65 GW

列入中哈产能与投资合作重点项目 8 个 共计 530 MW

总投资额 47 亿元

累计减排量 490 万吨

公益捐款 8600+ 万元

在职员工 300+ 人

*注1：本册使用数据截至2024年8月

*注2：公益捐款含认捐款

企业荣誉

松江区G60科创走廊
一类重点扶持企业

中国企业海外投资社会责任奖

脱贫攻坚民企担当奖

寰泰地图

寰泰已相继在中国内地，以及哈萨克斯坦、乌兹别克斯坦等“一带一路”沿线国家开拓业务，并在中亚、南亚、东南欧、东南亚、中南美洲、非洲等国家和地区持续拓展业务版图。

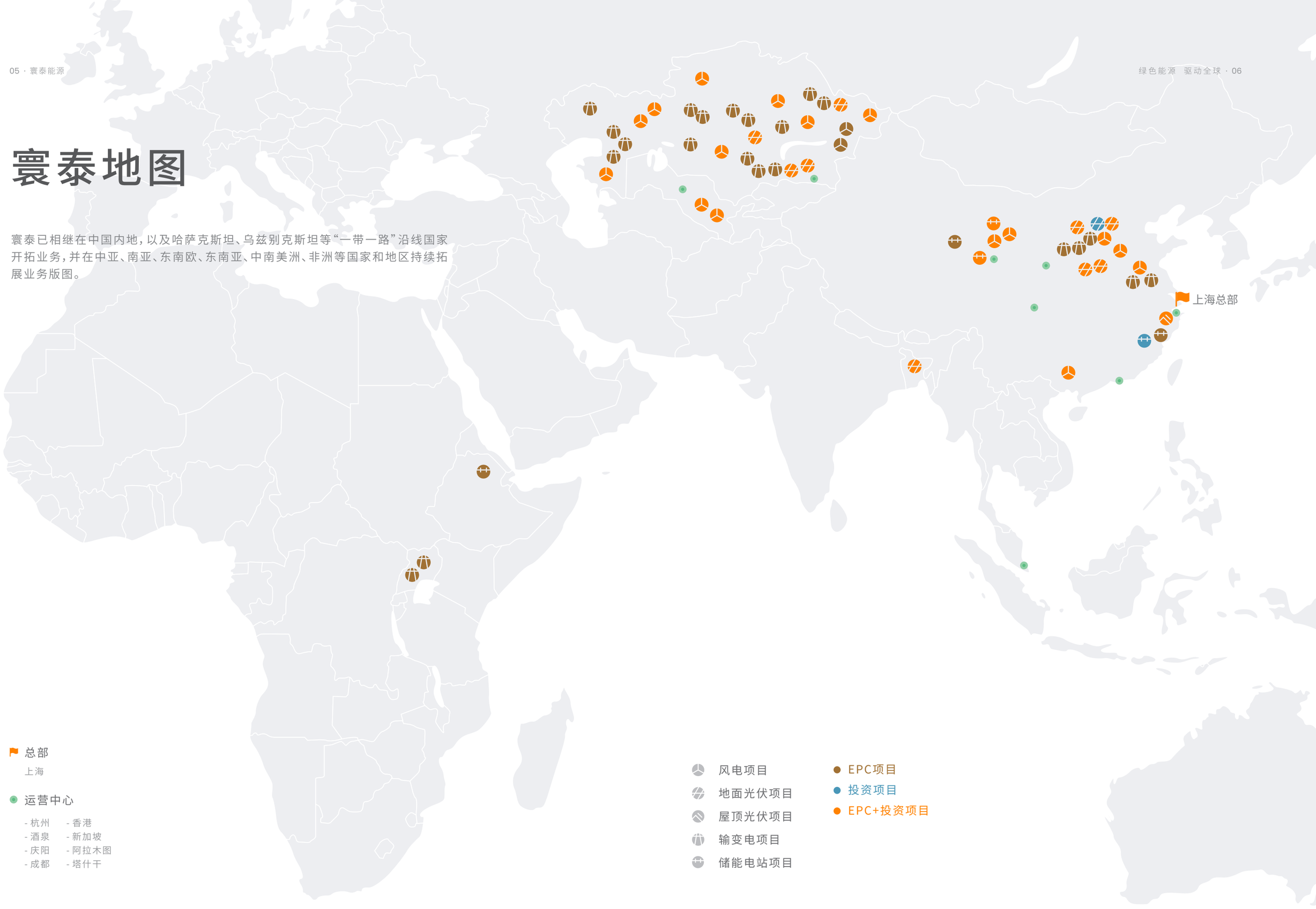

企业资质与认证

体系认证

- **ISO 37001反商业贿赂体系认证**
- ISO 9001、GB/T19001质量管理体系认证
- ISO 14001、GB/T24001环境管理体系认证
- ISO 45001、GB/T45001职业健康安全体系认证

企业资质

- **二级** 电力工程施工总承包、建筑机电安装工程专业承包、输变电工程专业承包
- **承试三级、承装四级、承修四级**
- GB/T50430工程建设施工企业质量管理规范认证

*以上为寰泰全资公司上海寰蔚电力工程有限公司（简称“寰蔚工程公司”）获得

- **乙级** 电力行业（送电工程、新能源发电、变电工程、风力发电）专业
- **国家高新技术企业**

*以上为寰泰全资公司四川寰泰电力工程设计有限公司（简称“寰泰设计院”）获得

新能源电站

全生命周期解决方案

基于“合作共赢、风险共担”原则，寰泰能源在全球范围内寻找合作伙伴，充分发挥民企灵活高效的机制优势，获取优质新能源项目资源。凭借在度电成本、融资、风险管控等方面的优势，我们为全球风力发电、光伏等新能源电站项目提供全生命周期解决方案，推动电站高效落地、可靠运行，提升清洁能源占比，实现绿色低碳发展。

风力发电项目

地面光伏项目

风力发电项目

Ybyrai 50MW风电站

- 被列入“中哈产能与投资合作重点项目”清单
- 哈萨克斯坦库斯塔奈州首个新能源项目
- 实现当地100米以上高耸新能源发电设备零突破
- 带动约2.3亿元中国设备出口
- 采用海外银行无追索权项目融资
- 冬季最低温度低于-30℃

发电量

1.9 亿度/年

减碳量

19 万吨/年

哈萨克斯坦库斯塔奈州

2022年2月并网

运营中

Mezgilder Qushteri 100MW风电站

哈萨克斯坦乌勒套州

在建

预计发电量：

3.87 亿度/年

预计减碳量：

38.7 万吨/年

- 被列入“中哈产能与投资合作重点项目”清单
- 哈萨克斯坦乌勒套州首个风电项目
- 丘陵风电项目
- 选用单台风机容量6.25MW，为哈萨克当前风电项目单台最大容量
- 选用风机风轮直径200米

Sarkylmas Kuat 50MW风电站

哈萨克斯坦曼格斯套州

在建

预计发电量：

2 亿度/年

预计减碳量：

20 万吨/年

- 被列入“中哈产能与投资合作重点项目”清单
- 哈萨克斯坦曼格斯套州首个110米以上新能源发电项目
- 选用风机单只叶片98.17米，风轮直径200米，为当前哈萨克风电项目最大的叶片
- 夏季最高气温超过50℃

Peak Wind Alpha 250MW风电站

- 当地首个以人民币计价项目
- 当地首个山地风力发电项目

乌兹别克斯坦撒马尔罕州

在建

预计发电量：

8.75 亿度/年

预计减碳量：

87.5 万吨/年

Peak Wind Beta 250MW风电站

- 当地首个以人民币计价项目
- 当地首个山地风力发电项目

乌兹别克斯坦撒马尔罕州

在建

预计发电量：

8.75 亿度/年

预计减碳量：

87.5 万吨/年

柏乡50MW风电站

- 河北柏乡首个风力发电项目

发电量

1.15 亿度/年

减碳量

11.5 万吨/年

中国河北省

运营中

2019年5月并网

瓜州北大桥白杨100MW风电站

- 配套全国最大电源侧全钒液流储能电站
- 戈壁滩风电站
- 冬季低于-20℃的寒冷天气

中国甘肃省

完工

发电量：

3.3 亿度/年

减碳量：

33 万吨/年

蚌埠30MW风电站

- 平原丘陵两种地貌的风电项目

中国安徽省

2020年11月并网

运营中

发电量：

6240 万度/年

减碳量：

6.24 万吨/年

地面光伏项目

Kapchagay 100MWp光伏电站

- 被列入“中哈产能与投资合作重点项目”清单
- 当地首个单体最大的光伏发电项目
- 采用海外银行无追索权项目融资
- 参与国际绿证交易

发电量

1.6 亿度/年

减碳量

16 万吨/年

哈萨克斯坦阿拉木图州

2019年9月并网

运营中

Kaskelen 50MWp光伏电站

哈萨克斯坦阿拉木图州

2020年6月并网

运营中

发电量：

8080 万度/年

减碳量：

8.08 万吨/年

- 被列入“中哈产能与投资合作重点项目”清单
- 疫情下当地率先并网的光伏项目

Zhangiztobe 30MWp光伏电站

哈萨克斯坦阿拜州

2019年8月并网

运营中

发电量：

4260 万度/年

减碳量：

4.26 万吨/年

- 被列入“中哈产能与投资合作重点项目”清单
- 东哈萨克斯坦第一个光伏项目
- 冬季最低温度常低至-30℃
- 地处偏远，物资匮乏

灵寿马庄35MWp光伏扶贫电站

- 精准扶贫项目
- “农光互补”项目

中国河北省　2018年12月并网　运营中

发电量：
4900 万度/年

减碳量：
4.9 万吨/年

济源19.72MWp光伏电站

- 环太行山工业旅游带上的清洁能源电站

中国河南省　2019年5月并网　运营中

发电量：
2300 万度/年

减碳量：
2.3 万吨/年

分布式电站

一站式解决方案

寰泰能源根据不同地区工商业用户的用电需求，提供从开发、设计、采购、工程到运维的一站式分布式能源解决方案。多年来，客户遍及浙江、山东、河南、安徽、重庆、天津、江西、广西、广东等全国10余个省市，帮助企业降低用电成本，实现能源供给绿色低碳转型。我们积极探索分散式风电领域的机遇，参与“风电下乡”，助力乡村振兴。

2

分布式光伏

分散式风电（开展中）

分布式光伏

杭州5.992MWp分布式光伏电站

- 杭州市2018年十大分布式光伏创新案例
- 创新集成解决方案，功能与美观兼备
- 自发自用，余电上网

发电量

504 万度/年

减碳量

0.5 万吨/年

中国浙江省

运营中

2017年7月并网

绍兴6MWp分布式光伏电站

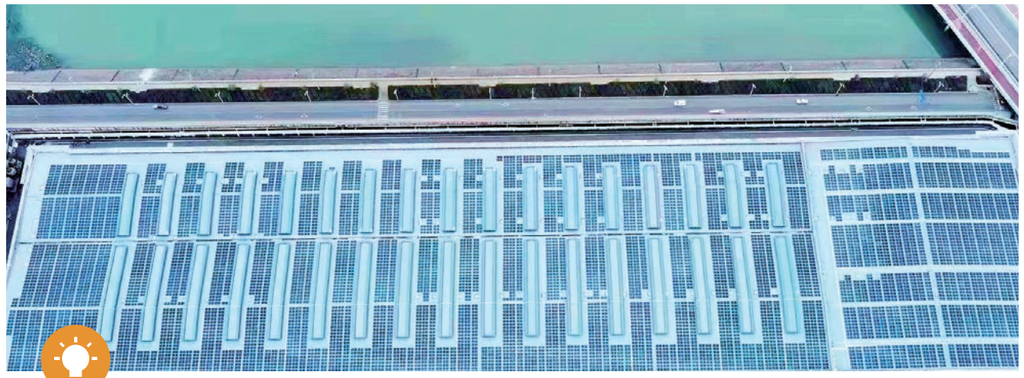

- 上市公司合力打造精品项目
- 自发自用，余电上网

中国浙江省

2022年1月并网

运营中

发电量：

520 万度/年

减碳量：

0.52 万吨/年

新郑6.2MWp分布式光伏电站

- 解决高能耗企业用电紧张问题
- 自发自用，余电上网

中国河南省

2022年1月并网

运营中

发电量：

652 万度/年

减碳量：

0.652 万吨/年

东莞3.99MWp分布式光伏电站

中国广东省

2024年3月并网

运营中

发电量：

459 万度/年

减碳量：

0.459 万吨/年

- 国企多重比对后合作的精品项目
- 自发自用，余电上网

威海9.07MWp分布式光伏电站

中国山东省

2022年11月并网

运营中

发电量：

1089 万度/年

减碳量：

1.089 万吨/年

- 项目分三期实施，工期连贯，安排合理，确保及时并网
- 自发自用，余电上网

吉安4.88MWp分布式光伏电站

- 屋面高低错落，施工工艺复杂，展现精细化的管理水平
- 自发自用，余电上网

发电量

517 万度/年

减碳量

0.517 万吨/年

中国江西省

运营中

2024年7月并网

杭州5.7474MWp分布式光伏电站

- 首个在屋面停车场建设屋顶光伏车棚的案例
- 自发自用，余电上网

中国浙江省　2023年12月并网　运营中

发电量：
678 万度/年

减碳量：
0.678 万吨/年

杭州6.73MWp分布式光伏电站

- 与全球龙头汽车零部件供应企业合作，并作为其系统内典型案例
- 自发自用，余电上网

中国浙江省　2021年11月并网　运营中

发电量：
673 万度/年

减碳量：
0.673 万吨/年

台州6.8MWp分布式光伏电站

中国浙江省

2024年7月并网

运营中

发电量：
714 万度/年

减碳量：
0.714 万吨/年

- 结构加固科学，多次抵御台风
- 自发自用，余电上网

重庆5.6MWp分布式光伏电站

中国重庆市

2023年12月并网

运营中

发电量：
420 万度/年

减碳量：
0.42 万吨/年

- 杭州项目获得业主充分信任，延伸多区域合作项目典范
- 自发自用，余电上网

EPC总承包

寰泰能源下设寰蔚工程公司和寰泰设计院，为全球光伏、风电、输配电、储能电站项目提供EPC总承包服务，承接项目从规划设计、设备采购、工程施工到并网交付的全过程需求。我们的团队拥有130余个大型新能源项目建设经验、30余个新能源项目设计咨询服务经验，通过精益化管理，确保工程进度可控、成本最优、质量可靠。

- 新能源EPC
- 新能源电力设计咨询
- 输变电工程

3

新能源EPC

Abay 100MW风电站

- 被列入“中哈产能与投资合作重点项目”清单
- 当地首个单体最大的风电项目
- 精心组织风机基础施工，采用深基坑作业，克服地质复杂、地下水丰富等难题
- 冬季低于-30℃的寒冷天气

发电量

3.3 亿度/年

减碳量

33 万吨/年

哈萨克斯坦阿拜州

运营中

2022年9月并网

Abay 50MW风电站

- 被列入“中哈产能与投资合作重点项目”清单
- 精心组织风机基础施工，采用深基坑作业，克服地质复杂、地下水丰富等难题
- 冬季低于-30℃的寒冷天气

发电量

1.6 亿度/年

减碳量

16 万吨/年

哈萨克斯坦杰特苏州

运营中

2022年11月并网

灵寿40MWp光伏电站

- 山地最陡处仰角达60度
- 复杂山地地形

中国河北省

2020年6月并网

运营中

发电量：

5050 万度/年

减碳量：

5.05 万吨/年

30kW光储一体化项目

- 超过4000米高海拔项目
- 为长江源水生态环境保护站提供绿色电能

中国青海省

2020年5月并网

运营中

新能源电力设计咨询

喜德40MWp光伏电站

- 通威集团合作项目
- 海拔超过3000米

中国四川省　运营中　采用国标

缅甸30MWp光伏电站

- 荣获东盟工程组织联合会（AFEO）颁发的“2023年度东盟杰出工程成就奖

缅甸　运营中

IEC 采用IEC标准，同时满足当地标准

济源二期19.98MWp光伏电站

- 助力太行山沿线生态环境持续改善
- 自发自用，全额消纳

中国河南省　运营中　采用国标

输变电工程

Kaskelen 220kV变电站

- 接入对侧500kV变电站
- 布置简约经济，电气布置采用线变组接线
- 采用哈萨克当地设计标准
- 结构安全性高，房屋结构采用框架-剪力墙结构，抗震要求适应9度高烈度地带

哈萨克斯坦阿拉木图州　运营中

Abay 220kV变电站

- 接入对侧500kV变电站
- 布置简约经济，两个风电项目（100MW+50MW）共用一个升压站及送出线路
- 采用哈萨克当地设计标准
- 地处偏远，物资匮乏
- 项目设计耐寒温度-44.9°C

哈萨克斯坦阿拜州　运营中

Zhangiz 110kV变电站

- 地处偏远，物资匮乏
- 项目设计耐寒温度-50°C

哈萨克斯坦阿拜州　运营中

Ybyrai 110kV变电站

- 公司在哈萨克首个风电项目配套变电站
- 房屋结构形式多样
- 合理规划，生产、生活区域独立，互不干扰
- 项目设计耐寒温度-39.9℃

哈萨克斯坦库斯塔奈州　运营中

Kapchagay 220kV变电站

- 哈萨克电网第一个十万kW级新能源送出变电站
- 哈萨克第一个新能源π接案例，对侧站涉及水电站、220kV变电站和500kV变电站，通讯和保护设置复杂

哈萨克斯坦阿拉木图州　运营中

储能电站

全生命周期解决方案

“碳达峰　碳中和”目标下，我们通过安全、可靠、经济、高效的储能解决方案，应对因太阳能、风能等新能源发电占比提升给电网带来的巨大挑战。依托集团储能技术和装备制造等综合优势，寰泰能源结合电网侧、电源侧和用户侧等多元应用场景，提供从开发、设计、采购、工程到运维的一站式储能解决方案，通过灵活调配高峰、低谷时的电能供应，错峰用电，实现能源的高效使用。

电网侧

电源侧

用户侧

4

储能电站

酒泉15MW/60MWh全钒液流储能电站

- 全国最大的电源侧全钒液流储能电站

最大充/放电时长

4 小时

循环次数

≥16000 次

中国甘肃省

完工

温州2MW/12MWh全钒液流储能电站

中国浙江省

运营中

单次最大放电时长：

6 小时

年放电量：

480 万度

（尖峰及高峰时段放电量）

- 温州市最大规模用户侧全钒液流电池储能电站
- 浙江省减污降碳协同标杆项目

Afdera 230kVGIS变电站光伏储能系统

埃塞俄比亚阿法尔区

运营中

配置容量：

380 kW

2600 kWh

光储系统

- 全球230kV高压变电站的站用电源使用光储系统的尚不多见，该项目属于埃塞俄比亚国内首批案例之一

领导关怀

2019.5.15

时任国务院副总理韩正在哈萨克斯坦出席第二届中哈地方合作论坛，南逸作为中方代表之一出席论坛

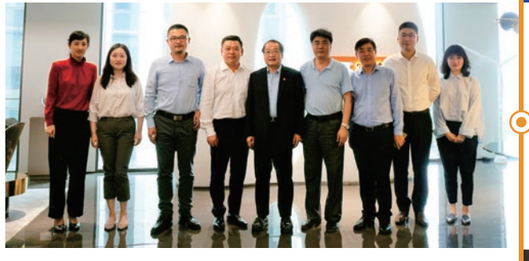

2019.6.21

全国工商联副主席常兆华莅临调研，肯定寰泰能源的发展经验为民营企业积极“走出去”起到了很好的带头示范作用

2019.9.22

栗战书委员长与哈萨克斯坦前总理马明于AIFC举行会谈，南逸作为中方企业代表出席

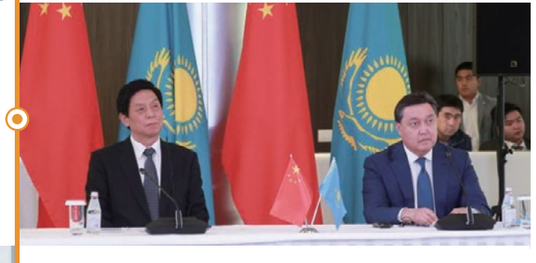

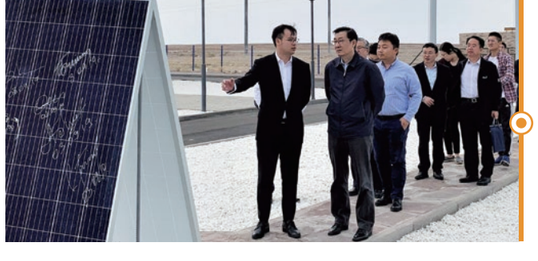

2019.9.28

中国证监会副主席李超实地调研哈萨克100MWp光伏电站，肯定寰泰能源在哈投资成果，鼓励公司再接再厉，在“一带一路”建设中作出更大贡献

2019.10.25

时任中共中央政治局委员、上海市委书记李强主持创新创业青年人才座谈会，南逸作为青年企业家代表出席

2020.7.9

上海市政协副主席金兴明莅临调研，赞许公司发展后劲足，一定能成功

2020.8.4

时任上海市政协副主席、市工商联主席寿子琪莅临调研，鼓励寰泰能源传承家国情怀，将企业发展与国家繁荣、民族振兴紧密结合、同向同行

2020.10.14

时任全国工商联专职副主席黄荣莅临调研，鼓励企业要为奇思妙想的萌发创造条件

2021.5.15

时任中共中央政治局委员、上海市委书记李强亲切会见南逸等上海创新创业青年50人论坛与会代表

友好往来

2021.6.11

时任上海市委统战部常务副部长黄红莅临调研，鼓励公司继续发挥好党建引领作用，凝聚好合力，促进企业健康发展

2022.3.4

上海市委统战部副部长、市工商联党组书记王霄汉莅临调研，勉励企业家走向国际、走向世界，要更有责任心、使命和担当

2023.5.25

上海市政协秘书长黄国平调研，肯定寰泰是“一带一路”成功的典范，建议企业多将“走出去”成功经验与其他企业做分享交流

2023.6.15

国家发改委区域开放司副司长袁锋调研，对企业发展成果给予积极评价

2024.3.20

上海市委常委、统战部部长陈通赴寰泰走访调研，表示企业发展思路清晰，要大力支持

2017.1.1

南逸董事长在迪拜酋长国拜会王储殿下H.H. Sheikh Ahmed Dalmook Al Maktoum(右)

2017.5.14

南逸董事长在北京会见来华出席“一带一路”国际合作高峰论坛会的哈萨克斯坦时任第一副总理马明(右)

2018.3.27

南非黑人商会主席摩森纳先生(右)到访寰泰能源

2019.4.26

南逸董事长与欧洲复兴开发银行可持续基础设施集团董事、总经理Nandita Parshad(右)共同签署融资协议

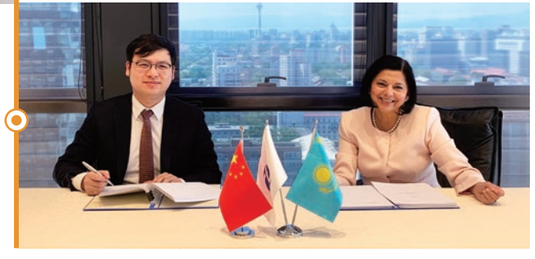

2019.6.25

前联大主席、马其顿前外长Srgian Kerim(左二)到访寰泰能源

2019.9.3

哈萨克斯坦副总理Zhenis Kasymbek、阿拉木图州长Amandyk Batalov亲临Kapchagay 100MWp光伏电站并网仪式

2019.9.11

南逸董事长应邀出席中哈企业家委员会第六次会议暨总统圆桌会议，该会议是哈萨克斯坦总统托卡耶夫(中)上任后首次访华的配套活动之一

2021.11.4

菲律宾驻华大使馆商务参赞Glenn G. Penaranda到访寰泰能源

2023.2.17

南逸董事长(右)与乌兹别克斯坦能源部部长Jurabek Mirzamakhmudov(左)签署合作谅解备忘录

2023.5.17

南逸董事长(左)与哈萨克斯坦能源部部长Almasadam Satkaliyev(右)会面

2023.5.18

南逸董事长受邀出席吉尔吉斯斯坦总统萨德尔·扎帕罗夫与中国商界会议，在总统先生的见证下，寰泰能源与吉国能源部签署合作谅解备忘录

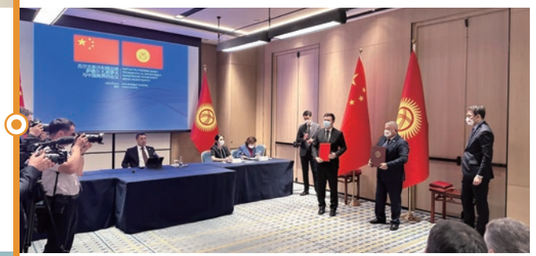

2023.5.19

南逸董事长受邀参加乌兹别克斯坦总统米尔济约耶夫与中国企业家圆桌会，并作为清洁能源行业唯一民企代表在会上发言。国务院副总理何立峰参加该会议并致辞

2024.1.25

南逸董事长出席乌兹别克斯坦-中国投资论坛，于论坛前夕与乌兹能源部部长米尔扎马赫穆多夫，投资、工业与贸易部长库德拉托夫共同签署500MW风电项目投资协议

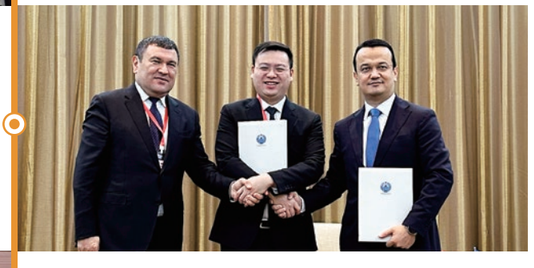

2024.3.30

南逸董事长在上海拜会了来华访问的斯里兰卡总理古纳瓦德纳，就进一步深化新能源投资合作进行会谈

里程碑

2015

- 11月，寰泰能源股份有限公司在上海注册成立。
- 11月，阿拉木图合资公司（Enerverse Kunkuat LLP)设立。

2016

- 11月，浙江寰泰组建成立，寰泰能源进入分布式光伏市场。

2017

- 6月，寰泰能源签署在哈战略投资意向书，正式进入哈萨克斯坦新能源市场。

- 8月，哈萨克斯坦100MWp光伏项目被列入“中哈产能与投资合作重点项目清单”。目前，寰泰能源在哈萨克的8个项目已在清单之列。

2018

- 1月，上海寰蔚电力工程有限公司注册成立。
- 11月，南逸受邀出席中哈产能与投资合作第十五次对话，并签署100MW风力发电项目投资和总包协议。

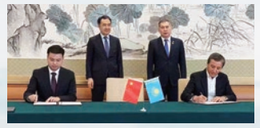

- 12月，寰泰能源首个光伏扶贫项目——灵寿县35MWp光伏项目并网发电。

2019

- 1月，寰蔚电力并购一家乙级资质设计院，命名为四川寰泰电力工程设计有限公司。目前，该设计院已获”国家家高新技术企业”认定。
- 3月，寰泰能源获得首笔来自哈萨克国开行融资租赁公司的海外融资，总金额约1.1亿元；同年6月，公司再获一笔哈萨克国开行无追索权的融资支持。

- 4月，寰泰能源通过ISO 9001、ISO 14001、ISO 45001、ISO 37001体系认证。
- 9月，在Kapchagay 100MWp光伏电站并网仪式上，公司向卡普恰盖市政府捐资2.5亿坚戈（约合人民币450万美元），用于当地公益事业。

2020

- 6月，哈萨克斯坦Kaskelen 50MWp光伏电站并网，成为疫情下当地率先并网的光伏发电项目。
- 10月，寰泰能源作为缅甸1GW光伏项目的中标者之一，与缅甸EPGE签署为期20年的PPA协议。

2021

- 5月，公司相继签订瓜州等项目投资框架协议，获得超过1GW新能源开发指标；分布式光伏事业部成立，整合了浙江分布式平台股权，完成分布式业务拓展110MW。

- 9月，相继完成Ybyrai 50MW风电项目、Abay 150MW风电项目融资放款，回笼资金共计1.7亿美元。
- 9月，上海寰泰投资发展有限公司更名为上海寰泰投资集团有限公司。

2022

- 6月，甘肃共计125MW/500MWh共享式储能电站备案完成，储能电站业务取得新突破。
- 11月，公司在哈萨克斯坦新中标4个规模共计250MW风电项目，中标率达62.5%，公司在哈新能源项目规模共计630MW。
- 12月，寰泰能源全年收入和利润逆势增长，净利润首次破2亿。

2023

- 8月，乌兹别克斯坦公司注册成立，同年签署当地首个以人民币计价的500MW风电项目PPA。

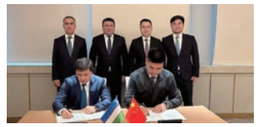

- 11月，寰泰能源在哈萨克斯坦新中标4个共计170MW的新能源项目。
- 12月，寰泰能源与某大型央企集团合作投资的南宁200MW风电项目获政府核准。
- 12月，寰泰能源在河北柏乡投资建设的二期60MW风电项目获政府核准。
- 12月，哈萨克斯坦150MW风电项目出售协议成功签署，更好履行“持有+出售”模式。
- 12月，分布式光伏业务在天津、重庆等多个省市实现突破，累计并网电站超过200MW。

社会责任

绿色低碳发展 为可持续的未来

- **让绿电惠及更多国家：**新能源电站建成运行，让越来越多的人用上低廉、环保、清洁的绿色电能

49 亿度
已投运新能源电站累计发电量

48.71 万户/年
居民生活用电需求

490 万吨
累计减少二氧化碳排放量

* 注：居民用电数据取最高的年份

- **共享绿色电力的价值：**通过绿证绿电交易，为更多企业、国家提供减碳支持，让地球更低碳、可持续

- **生物多样性保护：**完善环境保护措施，努力降低项目建设、运营对所在地周边居民、动物的影响，保护生态环境

助力乡村振兴 为更活力的城市

- **光伏产业扶贫：**我们以优质的光伏项目为当地居民提供绿电供应，将发电收益与贫困人口分享，改善居民生活；因地制宜，适时引入“农光互补”项目，让扶贫拥有可持续的内生力

1168 户
帮扶贫困家庭

7008 万元
扶贫支出（20年）

- **万企帮万村：**我们积极参与村企结对扶贫，与甘肃省古浪县结对帮扶，助力当地产业设施改善；定期购买云南结对村扶贫农产品，实现帮扶

参与社区建设 为更和谐的社会

- **促进“民心相通”：**我们坚持“共商共建共享”原则，通过多种方式，给驻在国带来实实在在的普惠成果

3000+ 人
哈萨克新能源电站建设运营为当地创造就业岗位

3.5 亿坚戈
哈萨克捐资（折合600+万元人民币）

- **参与公益事业：**我们关注弱势人群，关心社会和谐稳定，发起并参与助老爱老、光彩帮扶、设立助学奖学金、抗击疫情、援驰灾区、脱贫攻坚等慈善捐助，为社会公益奉献爱心

1000+ 万元
公益事业投入